

Informativo nº 032 SAP-e (Safrá 2013/2014 - Mato Grosso)

MATO GROSSO

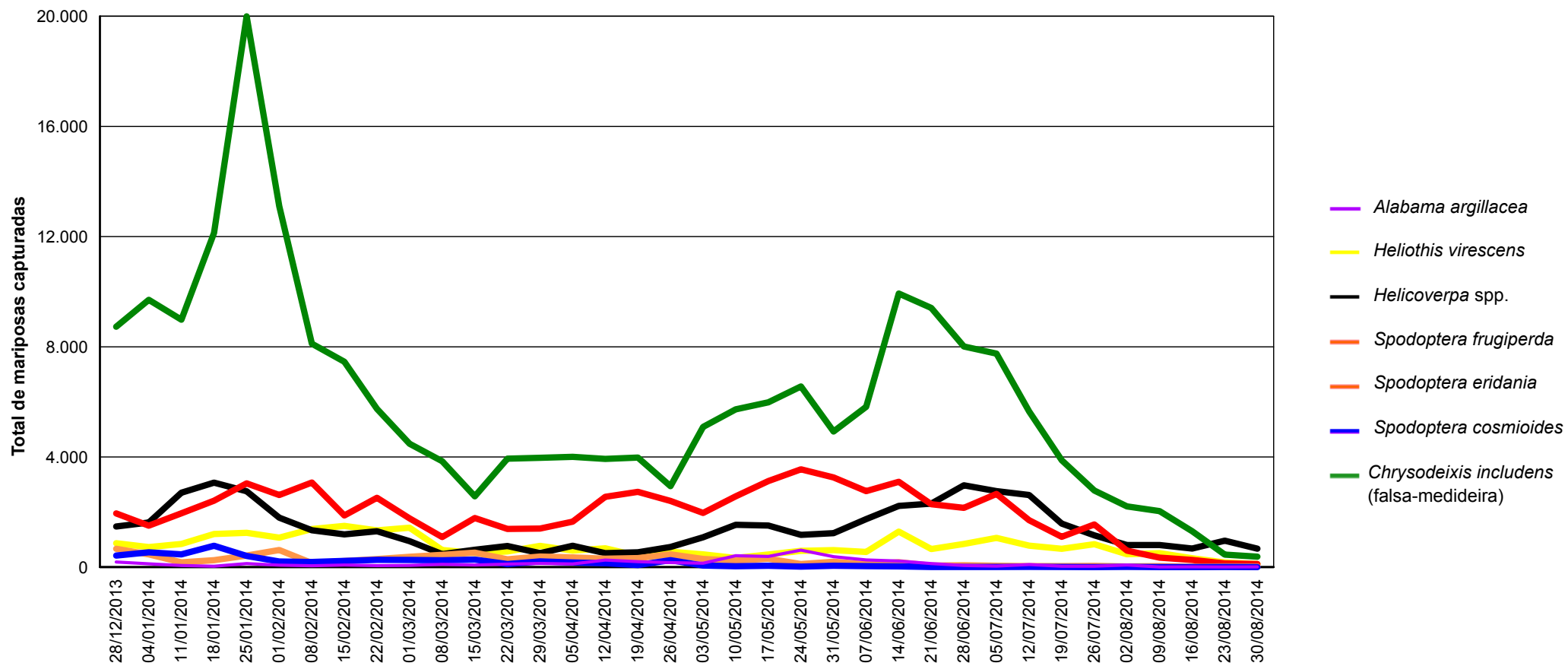

*Dados obtidos por meio do monitoramento periódico de armadilhas 'Delta' e luminosa. Total de 187 armadilhas monitoradas em todo o estado.

*Armadilhas instaladas nas bordaduras de lavouras de algodoeiro circundadas por milho e/ou soja.

Informativo nº 032 SAP-e (Safrá 2013/2014 - Mato Grosso)

Período: 24/08/2014 a 30/08/2014

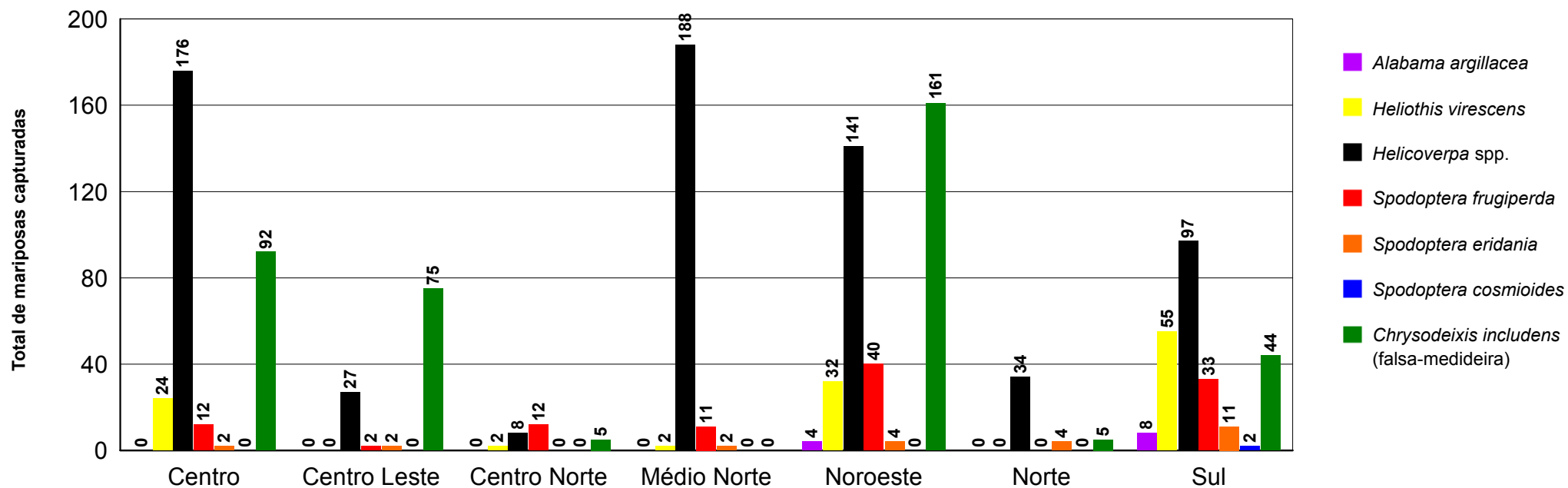

*Dados obtidos por meio do monitoramento periódico de armadilhas 'Delta' e luminosa. Total de 187 armadilhas monitoradas em todo o estado.

*Armadilhas instaladas nas bordaduras de lavouras de algodoeiro circundadas por milho e/ou soja.

Informativo nº 032 SAP-e (Safrá 2013/2014 - Mato Grosso)

Período: 24/08/2014 a 30/08/2014

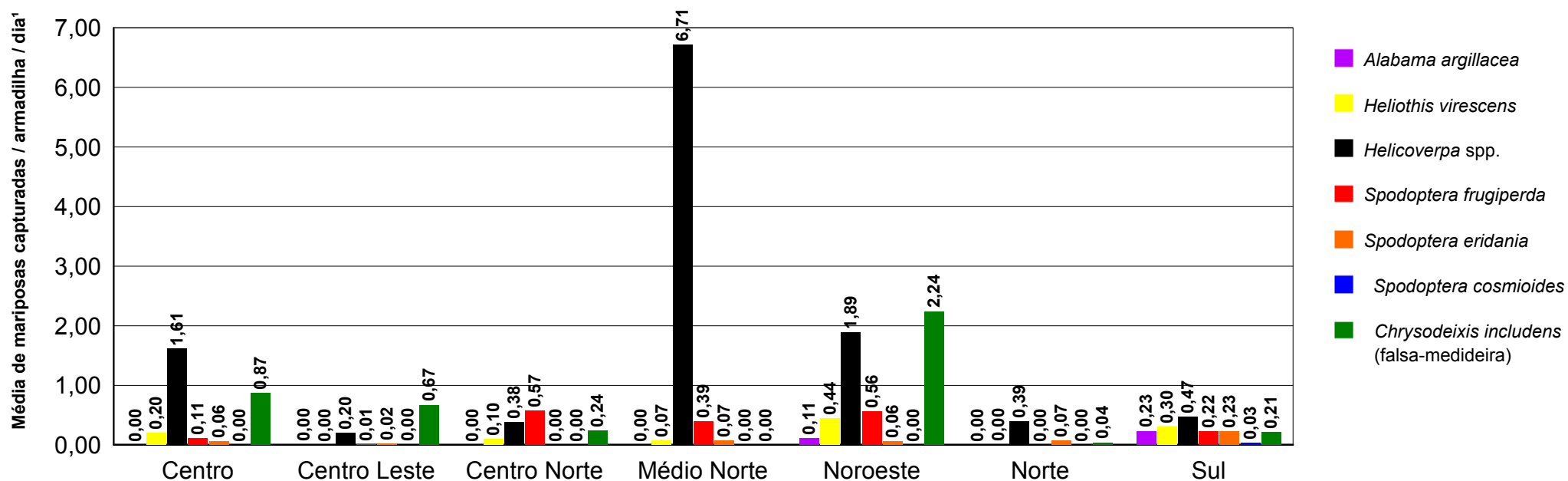

*Dados obtidos por meio do monitoramento periódico de armadilhas 'Delta' e luminosa. Total de 187 armadilhas monitoradas em todo o estado.

*Armadilhas instaladas nas bordaduras de lavouras de algodoeiro circundadas por milho e/ou soja.

¹Calculado em função do número de armadilhas utilizadas para o monitoramento de cada espécie.

Informativo nº 032 SAP-e (Safrá 2013/2014 - Mato Grosso)

Núcleo Centro

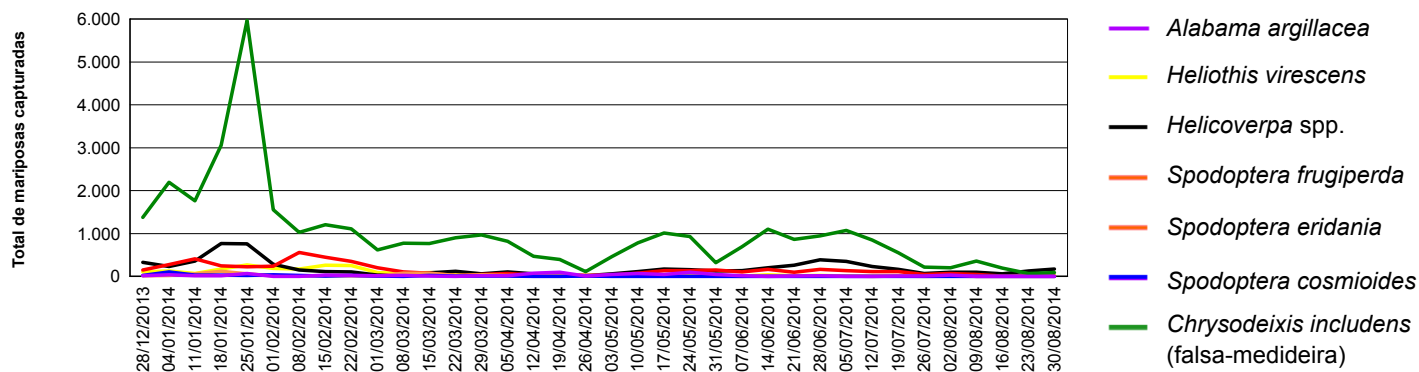

Núcleo Centro Leste

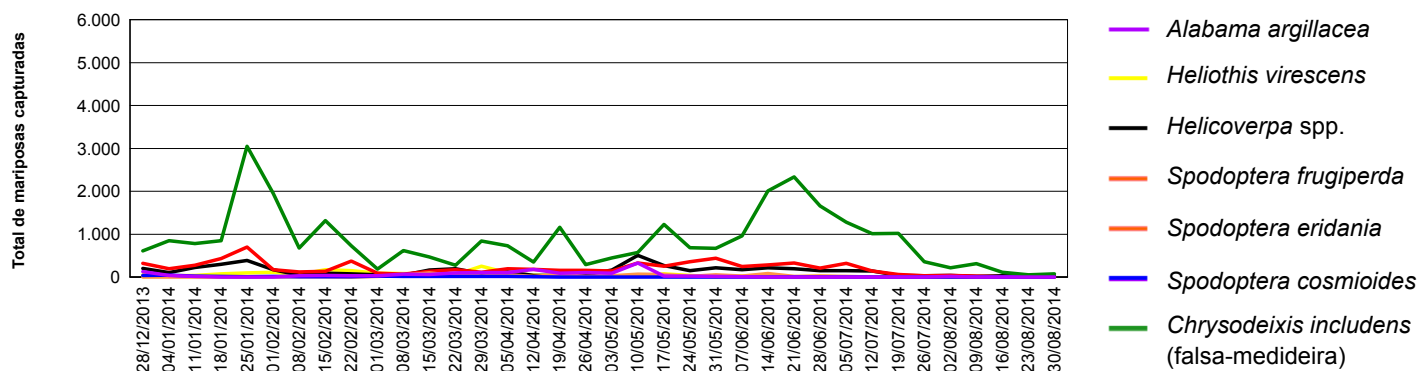

Núcleo Centro Norte

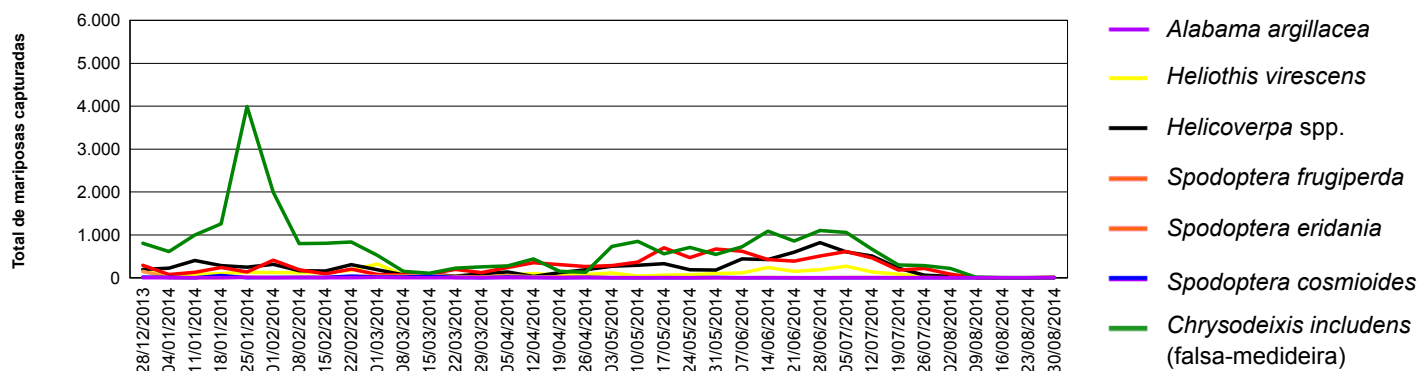

Núcleo Medio Norte

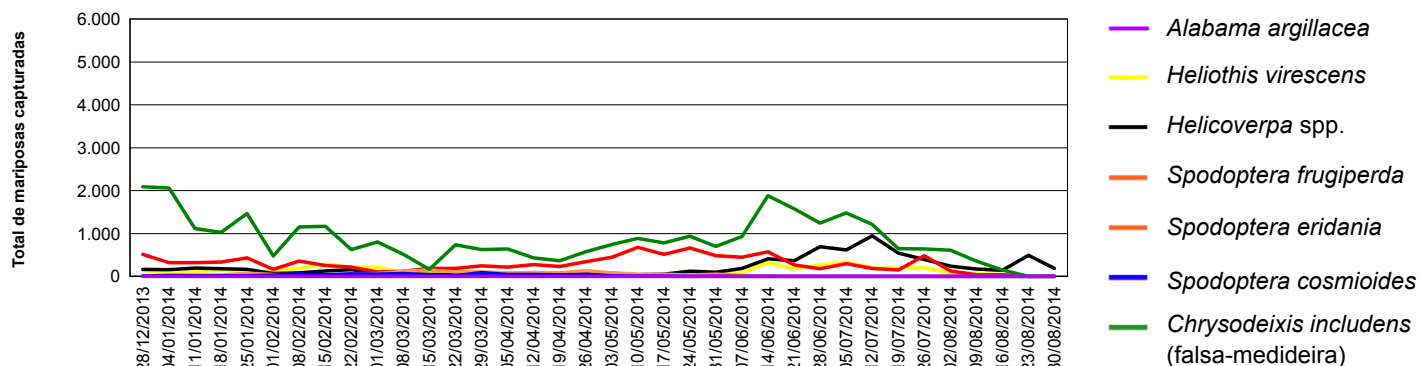

Informativo nº 032 SAP-e (Safrá 2013/2014 - Mato Grosso)

Núcleo Noroeste

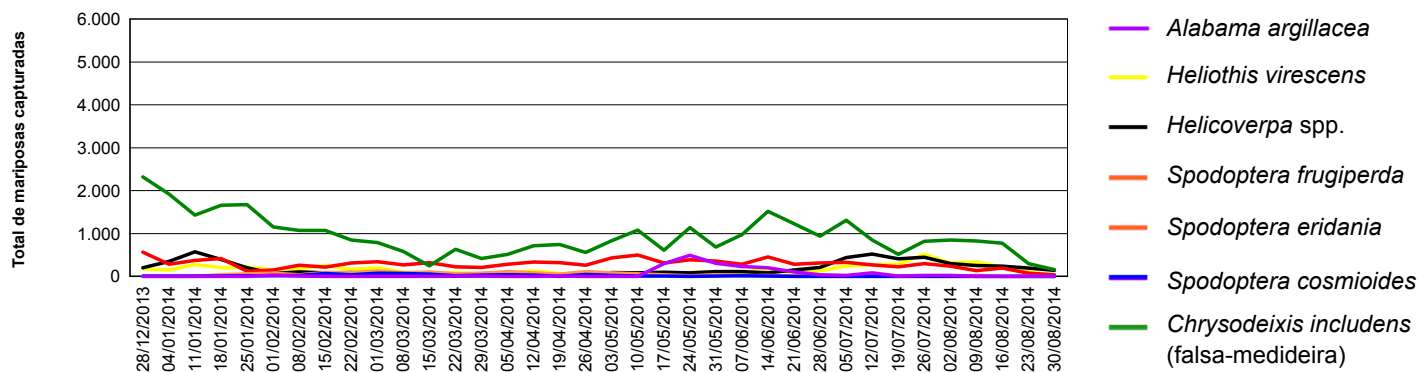

Núcleo Norte

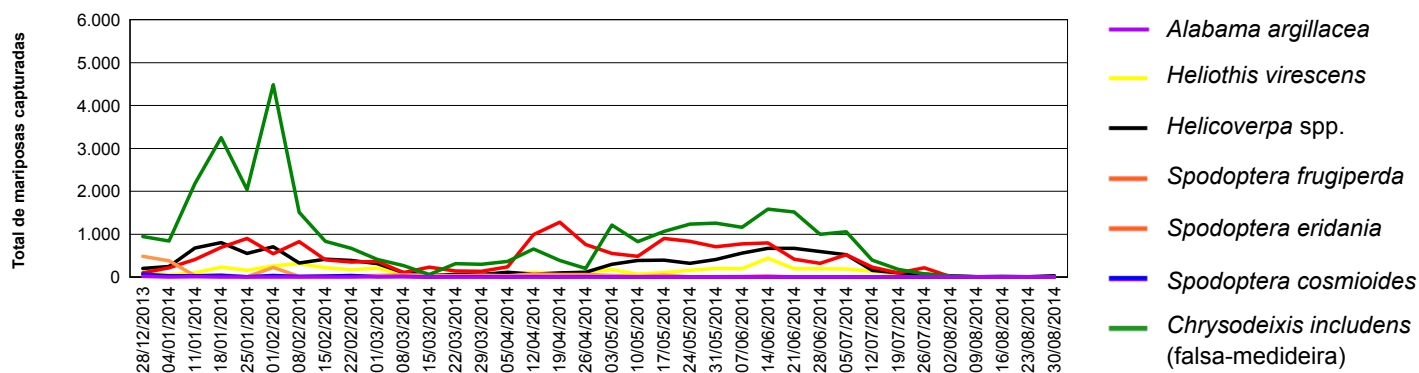

Núcleo Sul

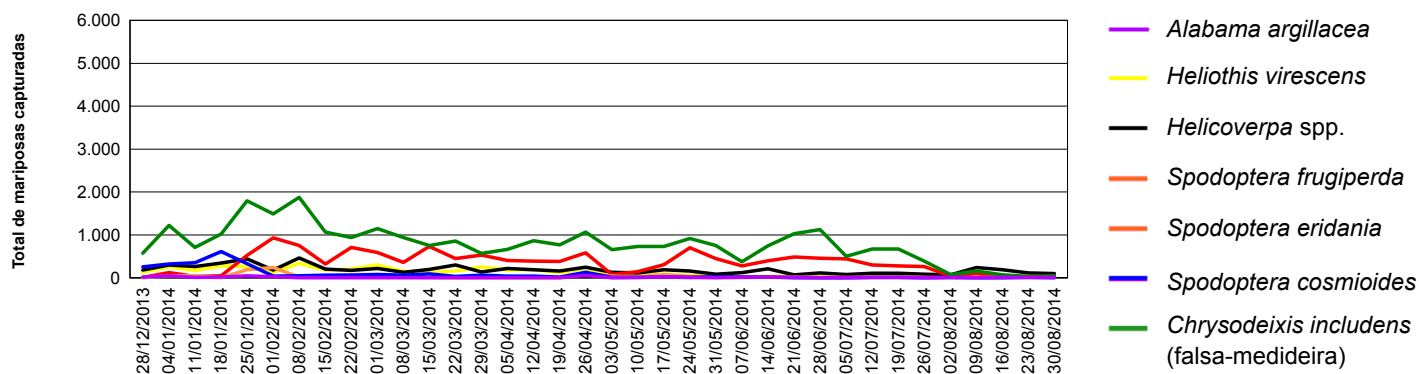

*Dados obtidos por meio do monitoramento periódico de armadilhas 'Delta' e luminosa. Total de 187 armadilhas monitoradas em todo o estado.

*Armadilhas instaladas nas bordaduras de lavouras de algodoeiro circundadas por milho e/ou soja.

Equipe SAP-e

Téc. Agr. Félix Kmiecik
(Coordenador regional: Núcleo Norte e Centro Norte)

Eng. Agr. Emílio A. Pereira
(Coordenador regional: Núcleo Noroeste e Médio Norte)

Eng. Agr. Gustavo Magnani
(Coordenador regional: Núcleo Centro Leste)

Eng. Agr. Renato Tachinardi
(Coordenador regional: Núcleo Centro)

Téc. Agr. Ednilson Souza
(Coordenador regional: Núcleo Sul)

Téc. em Informática Antonio Oliveira
(Processamento de dados)

Eng. Agr. Miguel Soria
(Coordenador geral)

*Para maiores informações entrar em contato com Eng. Agr. Miguel Soria (Entomologista IMAmt).
Email: miguelsoria@imamt.com.br. Tel.: (66) 3498-2267.

*Informativos anteriores do SAP-e poderão ser obtidos no site do IMAmt (www.imamt.com.br) e da AMPA (www.ampa.com.br).

ATENÇÃO: Ressaltamos que as informações deste informativo NÃO SUBSTITUEM de maneira alguma o monitoramento das populações de lepidópteros-praga nas lavouras de algodoeiro ou em qualquer outra cultura cultivada no período de abrangência dos monitoramentos.